



## Chi siamo

L'Ordine delle Professioni Infermieristiche è un Ente pubblico non economico, dotato di autonomia economica, finanziaria, regolamentare e disciplinare, non sindacale, ente sussidiario dello stato.

**Promuove la salvaguardia dei diritti umani e dei principi etici dell'esercizio professionale** indicati nei rispettivi codici deontologici, al fine di garantire la tutela della salute individuale e collettiva.

La **finalità dell'Ordine** è di favorire la crescita professionale degli iscritti ed il miglioramento della professione, conseguiti tramite:

- lo svolgimento delle funzioni istituzionali;
- la rappresentatività degli iscritti;
- la tutela degli iscritti e del cittadino;
- l'implementazione del senso d'appartenenza alla professione degli iscritti;
- l'implementazione delle attività di consulenza;
- l'implementazione delle attività di formazione;
- la certificazione degli iscritti, che ne facciano richiesta.

L'Ordine eletto ogni quadriennio è costituito da:

**Consiglio Direttivo**, composto da 15 membri, di cui 13 Infermieri e 2 Infermieri pediatrici.

Distribuisce al proprio interno le cariche di: Presidente, Vicepresidente, Segretario, Tesoriere e 11 Consiglieri.

## ...composizione

**Commissione d'albo infermieri** composta da 9 infermieri, distribuisce al proprio interno le cariche di: Presidente, Vicepresidente, Segretario e 6 componenti.

**Commissione d'albo infermieri Pediatrici** composta da 5 infermieri pediatrici, distribuisce al proprio interno le cariche di Presidente Vicepresidente e Segretario.

**Collegio dei Revisori dei Conti** composto da un Presidente membro esterno iscritto al Registro dei Revisori Contabili e da 3 membri infermieri revisori dei conti.

Per l'esercizio della professione infermieristica, è necessaria l'iscrizione al rispettivo Albo, ai sensi dell'art. 5, comma 2 del DLCP n. 233 del 1946 e successive modificazioni.

## Modalità di iscrizione all'Ordine

- Collegarsi al portale [www.opibrescia.it](http://www.opibrescia.it);
- selezionare il menù Iscrizione all'Albo e seguire la procedura.
- La domanda di iscrizione viene presentata alla Commissione d'Albo e successivamente al Consiglio Direttivo che la delibera.
- L'iscritto riceverà al proprio indirizzo di posta elettronica la comunicazione di avvenuta iscrizione all'Albo e le credenziali di accesso per l'AREA RISERVATA ISCRITTI e App OPI Brescia Mobile.

Requisito fondamentale per procedere all'iscrizione è avere la residenza o il domicilio nella Provincia di Brescia.

Ricordiamo che fino al momento dell'avvenuta iscrizione non potrai esercitare la professione di infermiere/infermiere pediatrico.

## App Opi Brescia Mobile

Gestisci le tue informazioni in modo veloce e sicuro, visualizza la tua tessera, consulta e modifica la tua anagrafica in un click.

## Posta Elettronica Certificata (PEC)

Ricordiamo l'obbligo per i professionisti iscritti ad un Albo professionale di comunicare all'Ordine il proprio domicilio digitale (PEC).

Il Consiglio Direttivo di OPI Brescia OFFRE GRATUITAMENTE una casella PEC ad ogni iscritto all'Ordine che ne faccia richiesta.

## Polizza Professionale

Sul portale [www.opibrescia.it](http://www.opibrescia.it), selezionando il box "**POLIZZA PROFESSIONALE**", che troverai nella sezione "Risorse importanti" a metà della Home Page, potrai consultare, preventivare e stipulare la polizza professionale in totale autonomia in convenzione con la FNOPI.

Nel caso avessi bisogno di assistenza contatta il Nurse Help Desk al numero **800.433.980** o da cellulare al **0341.287278**.

Da Lunedì a Venerdì, dalle 09:00 alle 13:00 e dalle 14:00 alle 17:00.

Email: [fnopi.marshmorganti@morgantibrokers.it](mailto:fnopi.marshmorganti@morgantibrokers.it)

# www.opibrescia.it

Il sito dell'Ordine offre molteplici funzionalità, facilita le comunicazioni, riducendo i tempi di attesa e di risposta. Gran parte delle informazioni si trovano sulla home page, all'interno del menù principale o nei riquadri tematici, sotto forma di articoli, moduli online, documentazione.

Ecco alcuni accenni delle principali sezioni, in costante aggiornamento, utili nell'esercizio della professione:

- **Home Page:** articoli, news, comunicati stampa;
- **Servizi:** pratiche di iscrizione, trasferimento e cancellazione all'Albo, procedura di riconoscimento titoli esteri, convezioni, rilascio certificazioni, modulistica, offerte di lavoro, richieste di appuntamento e tanto altro;
- **Libera Professione:** l'attività libero professionale e modalità di esercizio, Cassa di previdenza ENPAPI, pubblicità sanitaria;
- **Formazione:** Formazione universitaria, Formazione ECM, offerta formativa residenziale e FAD e accesso alle relative iscrizioni online;
- **Area riservata iscritti:** per modificare indirizzi, recapiti telefonici, inserire l'acquisizione di master o titoli post base, pagare la quota di iscrizione annuale, scaricare certificazioni;
- **Casella PEC:** modalità di richiesta di attivazione, accesso casella, modalità di recupero password, info e utility;
- **Orari e contatti.**

## Appunti

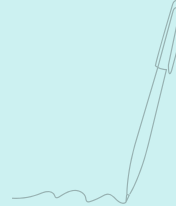

---

---

---

---

---

---

---

---

---

---



## Sede e contatti

Via P. Metastasio, 26 - 25126 Brescia  
+39 030 291478  
info@opibrescia.it - info@pec.opibrescia.it  
www.opibrescia.it

 Ordine delle Professioni Infermieristiche di Brescia  
 opi\_brescia



Ordine delle Professioni Infermieristiche

# PROFESSIONE INFERMIERE

